



ประทานบัตร

เพื่อการทำเหมืองประเภทที่ ๒

ประทานบัตรเลขที่.....๓๑๕๕๕/๑๖๕๓๒.....

ออกให้แก่.....บริษัท มาทวิศิลาทอง จำกัด.....อายุ.....ปี สัญชาติ.....ไทย.....

หมายเลขบัตรประจำตัวประชาชน/ทะเบียนนิติบุคคลเลขที่.....๐๓๔๕๕๖๑๐๐๑๐๐.....

อยู่บ้านเลขที่/สำนักงานเลขที่.....๑๐๒ หมู่บ้าน บ้านนาสามัคคี.....ต.รอก/ชอย.....

ถนน.....หมู่ที่.....๕.....ตำบล/แขวง.....สิริเชียร.....

อำเภอ/เขต.....น้ำยืน.....จังหวัด.....อุบลราชธานี.....

เพื่อให้ทำเหมืองแร่ประเภทที่ ๒ ชนิดแร่.....หินอุตสาหกรรมชนิดหินบะชอลด์เพื่ออุตสาหกรรมก่อสร้าง.....

ณ ตำบล.....สิริเชียร.....อำเภอ.....น้ำยืน.....จังหวัด.....อุบลราชธานี.....

มีอายุ ๒๐ ปี นับแต่วันที่ ๒๕ เดือน กันยายน พ.ศ. ๒๕๖๖ ถึงวันที่ ๒๕ เดือน กันยายน พ.ศ. ๒๕๘๖.....

จำนวนเนื้อที่.....๑๔๔.....ไร่.....๓.....งาน.....๐๘.....ตารางวา ตามแผนที่แนบท้ายประทานบัตรฉบับนี้.....

โดยมีเงื่อนไขสาระสำคัญที่กำหนดไว้ตามลำดับ ดังต่อไปนี้

- | | |
|---|----------------------|
| (๑) แผนที่แนบท้ายประทานบัตร | แสดงไว้ในลำดับที่ ๒ |
| (๒) เงื่อนไขการอนุญาตประทานบัตร | แสดงไว้ในลำดับที่ ๓ |
| (๓) แผนผังโครงการทำเหมือง | แสดงไว้ในลำดับที่ ๔ |
| (๔) มาตรการป้องกันและแก้ไขผลกระทบสิ่งแวดล้อม | แสดงไว้ในลำดับที่ ๕ |
| (๕) บันทึกข้อตกลงการจ่ายผลประโยชน์พิเศษแก่รัฐ | แสดงไว้ในลำดับที่ ๖ |
| (๖) บันทึกการต่ออายุประทานบัตร | แสดงไว้ในลำดับที่ ๗ |
| (๗) บันทึกการโอนประทานบัตร | แสดงไว้ในลำดับที่ ๘ |
| (๘) บันทึกการสวมสิทธิ | แสดงไว้ในลำดับที่ ๙ |
| (๙) บันทึกการเปลี่ยนชื่อหรือสถานภาพ | แสดงไว้ในลำดับที่ ๑๐ |
| (๑๐) บันทึกการเปลี่ยนแปลง กรณีขอเพิ่มเติมชนิดของแร่ที่จะทำเหมือง
วิธีการทำเหมือง แผนผังโครงการทำเหมือง เงื่อนไขเพิ่มเติม และ
ประเภทของการทำเหมือง | แสดงไว้ในลำดับที่ ๑๑ |
| (๑๑) บันทึกการรับช่วงการทำเหมือง | แสดงไว้ในลำดับที่ ๑๒ |
| (๑๒) บันทึกการเปลี่ยนแปลงการคืนพื้นที่บางส่วน | แสดงไว้ในลำดับที่ ๑๓ |
| (๑๓) แผนงานที่แสดงการเปลี่ยนแปลงเขตการคืนพื้นที่บางส่วน | แสดงไว้ในลำดับที่ ๑๔ |

ออกให้ ณ วันที่ ๒๕ เดือน กันยายน พ.ศ. ๒๕๖๖.....



แผนที่แนบท้ายประทานบัตรที่ ๓๑๘๕๕ / ๑๖๕๖๒

คำขอที่ ๑./๒๕๖๓

ลำดับชุด L 7018 ระวางที่ 6038 III

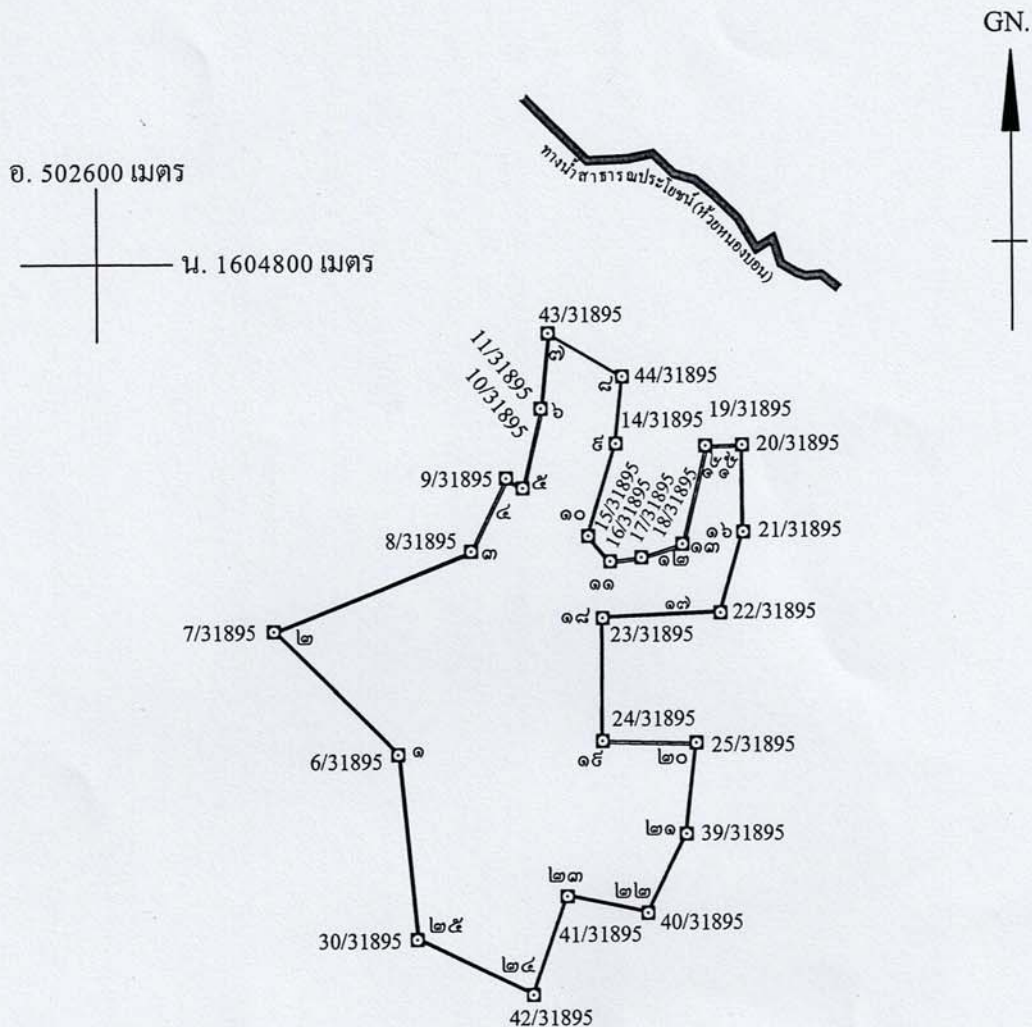

เนื้อที่ ๑๔๔ ไร่ ๓ งาน ๐๘ ตารางวา

มาตราส่วน ๑:๑๐,๐๐๐

จากมุมหมายเลข ๑ ถึงมุมหมายเลข ๒ ทิศ ๓๑๔ องศา ๕๑ ลิปดา ระยะ ๒๓๐.๔๘๗ เมตร

จากมุมหมายเลข ๒ ถึงมุมหมายเลข ๓ ทิศ ๖๘ องศา ๒๖ ลิปดา ระยะ ๒๘๒.๑๔๐ เมตร

จากมุมหมายเลข ๓ ถึงมุมหมายเลข ๔ ทิศ ๒๕ องศา ๔๕ ลิปดา ระยะ ๑๐๗.๒๘๖ เมตร

จากมุมหมายเลข ๔ ถึงมุมหมายเลข ๕ ทิศ ๑๒๑ องศา ๑๖ ลิปดา ระยะ ๒๕.๕๒๒ เมตร

จากมุมหมายเลข ๕ ถึงมุมหมายเลข ๖ ทิศ ๑๓ องศา ๑๘ ลิปดา ระยะ ๑๐๗.๘๕๐ เมตร

[illegible]

ลายมือชื่อ.....ผู้เขียน

(.....)

ลายมือชื่อ.....ผู้แทน

(.....)

ลายมือชื่อ.....ผู้ตรวจ

(.....)